Ateliers 2022

Programme de formations, rencontres et échanges, chantiers participatifs

Alsace

Terre de Liens préserve les terres agricoles, apporte son soutien aux paysans en cours d'installation et de transmission, informe et rassemble les citoyens autour des enjeux fonciers et agricoles. Ces ateliers ont vocation à permettre à chacun d'aller plus loin et s'engager à nos côtés.

Terre de Liens Alsace - 114 chemin du Lauchwerb, 68000 Colmar

SOMMAIRE

Introduction 3

À ne pas manquer 4

Sur le terrain

Analyser une opportunité foncière 5
Approche globale d'une ferme 6
Plantes à parfum, aromatiques et médicinales 6
Élevage caprin/ovin laitier 7
Filière laine 7
Réaliser un diagnostic agro-environnemental 8
Les associations foncières pastorales (AFP), comment les monter et les gérer ? 8

Rencontres et échanges

Recherche, analyse et négociation de foncier 9
Les financements alternatifs en agriculture 10
Accueillir des porteurs de projets à l'installation sur son territoire 10
Accompagner l'installation des paysannes 11

Chantiers à la ferme

Chantiers biodiversité – Chants de la Terre 11
Chantiers paysage – Ferme du Brézouard 12
Rendez-vous mensuels

Le programme en un coup d'œil 13

Bulletin d'inscription 16

» Dans ce programme 2022, nous vous proposons 3 types de rencontres :

1. **Sur le terrain :** Les initiatives rurales et agricoles foisonnent. Ces sorties de terrain vous permettent de partir à la rencontre d'acteurs du monde agricole qui font vivre leur territoire ou bien de tester en direct des apprentissages.

2. **Rencontres et échanges :** Les rencontres s'inscrivent dans une démarche de découverte et d'échange de pratiques. Ils vous permettent d'acquérir des compétences et de participer plus activement aux actions de Terre de Liens.

3. **Les chantiers à la ferme :** Ces chantiers sont l'occasion de découvrir une ferme Terre de Liens et de donner un coup de main aux fermiers dans une ambiance conviviale.

» La participation à ces journées est gratuite pour toutes les personnes adhérentes à l'association (adhésion possible le jour même) et vous pouvez contribuer à leur organisation par un don libre et conscient. L'adhésion annuelle est déductible des impôts, elle s'élève à 30 €, une adhésion de soutien à un montant supérieur est possible ainsi qu'une adhésion petit budget.

» Pour vous inscrire, vous pouvez répondre à ce formulaire en ligne : https://forms.gle/4FKR8ZGEfZE68Lfy7 ou nous renvoyer le bulletin présent en dernière page par email (alsace@terredeliens.org) ou par courrier.

» Lorsque la formation se déroule sur une journée complète, le repas du midi est pris avec l'ensemble des participants, la plupart du temps sous la forme d'un repas partagé. Parfois, nous organisons la réservation dans un restaurant local ou auprès d'un traiteur. Le repas est à la charge des participants.

» Les journées ont lieu avec un minimum de 10 participants. L'association se réserve le droit de modifier les lieux et dates affichés pour favoriser la participation du plus grand nombre. Ils seront confirmés directement auprès des inscrits, dans notre lettre d'info numérique mensuelle et sur notre agenda : www.terredeliens.org/alsace.

Pré-requis :

Avant de participer aux ateliers, découvrez Terre de Liens en participant aux réunions d'information collectives, en visioconférence tout au long de l'année.

A ne pas manquer !

» Vous êtes **porteur de projet** en pleine exploration ?

Si vous ne deviez retenir que quelques dates, voici les ateliers incontournables pour avancer dans votre projet agricole.

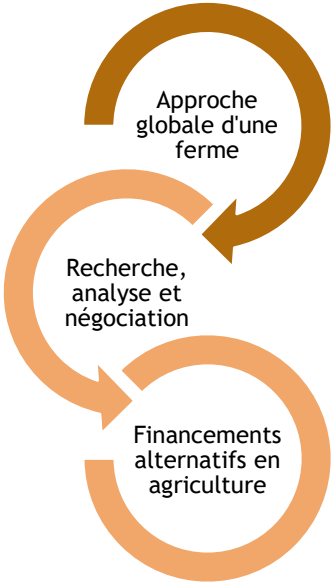

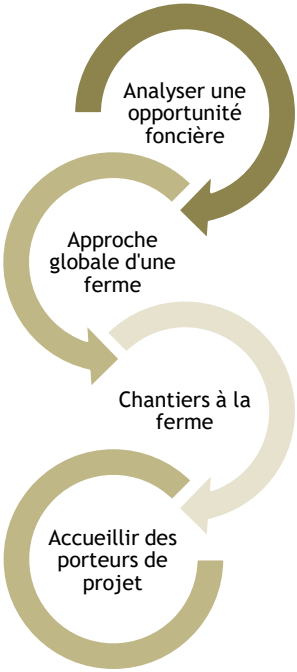

» Vous êtes **bénévole** ou en phase de le devenir ? Vous souhaitez identifier des terres pour des installations près de chez vous ? Accompagner des porteurs de projets ?

Si vous ne deviez retenir que quelques dates, voici les ateliers incontournables pour découvrir et vous engager dans les activités de Terre de Liens Alsace.

Vendredi 16 septembre, lieu à définir – journée complète

Intervenantes : chargées de mission de Terre de Liens Alsace.

Vous souhaitez « traquer » la moindre piste foncière pour permettre l'installation durable de paysans bio en Alsace ? Venez découvrir les outils d'analyse foncière et les expérimenter sur le terrain.

- Repérage de foncier : astuces et outils.
- Collecte de données en salle : géoportail, cadastre, règles d'urbanisme.
- Collecte de données sur le terrain : repérage, observations.
- Analyse des données.

Quels types de bâtiments sont nécessaires à une installation agricole ? Que dois-je vérifier lorsque je visite des bâtiments agricoles ? Comment anticiper les travaux et la gestion ?

- Tour d'horizon des types de bâtis agricoles.
- Présentation d'un outil d'analyse du bâti, d'état des lieux et de gestion utilisés par la Foncière : « plateferme ».
- Visite des bâtiments d'une ferme et test des outils.

Approche globale d'une ferme

Partez à la découverte d'une ferme sous toutes ses facettes et découvrez le quotidien de producteurs bio. Lors de ces journées, vous serez accompagné pour comprendre le fonctionnement d'une ferme dans sa dimension patrimoniale, économique, commerciale, sociale et environnementale.

Programme type de la journée

- Qu'est-ce qu'une ferme ? Approche de la multifonctionnalité des fermes, les aspects historiques, juridiques, économiques…
- Echanges avec le fermier : parcours, choix et organisation.
- Visite de la ferme.
- Ateliers thématiques en petits groupes.

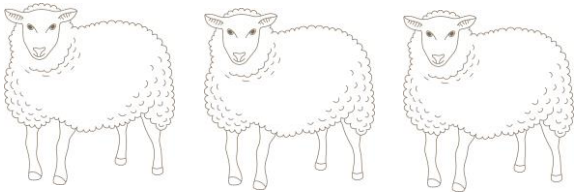

Vendredi 03 juin, élevage ovin / caprin laitier (68) – journée complète

On dit que l'élevage n'attire plus beaucoup de vocations : trop d'investissement, trop d'astreinte, diminution de la consommation des produits animaux… Et pourtant, de nombreuses fermes d'élevage de la montagne connaissent une belle dynamique et s'investissent sur de nouvelles filières.

Ici nous nous pencherons particulièrement sur le quotidien d'un éleveur laitier en ovin ou caprin, les spécificités de son activité, les nouvelles formes qu'elle peut prendre et nous échangerons sur les leviers pour relever le défi du renouvellement de génération en élevage.

Intervenants : paysan.ne de la ferme d'accueil et un.e spécialiste élevage chez un de nos partenaires (Bio en Grand Est notamment).

» Vendredi 24 juin, une ferme à la Bassette » à Labaroche (68) – journée complète

La filière fibre textile et plus spécifiquement laine est tombée en désuétude ces dernières décennies sur le territoire français. A travers cette sortie terrain, nous souhaitons mettre en lumière les dynamiques locales autour de la laine, encore trop souvent considérée comme une charge faiblement valorisable de l'élevage.

A partir de l'expérience de Marianne et Nicolas d'« Une ferme à la Bassette » d'éleveurs de chèvre angora, et avec l'appui d'acteurs locaux, nous évoquerons les leviers et freins de la filière et nous nous interrogerons sur la prise en compte de la laine dans un projet d'installation ou de développement.

Intervenants :
- Nicolas et Marianne Huard, éleveurs.
- Isabelle Noborge, initiatrice de « Fleur de Laine » et de l'association « Finala » pour la valorisation des laines locales du Grand Est.

» Vendredi 30 septembre, secteur Doller (68) Plantes à parfum, aromatiques et médicinales (PPAM) – journée complète

Découvrez la production, la cueillette et l'éventail des possibles dans la transformation des plantes aromatiques et médicinale à travers la visite d'une ferme historique.

Sur cette ferme, nous nous pencherons particulièrement sur le modèle économique de l'activité PPAM, la constitution de sa gamme et la stratégie de commercialisation adoptée.

Intervenants : paysan.ne de la ferme d'accueil et un.e spécialiste élevage chez un de nos partenaires (Parc naturel régional des Ballons des Vosges notamment).

Réaliser un diagnostic agro-environnemental

Jeudi 19 et vendredi 20 mai, future ferme Terre de Liens – journée complète

Venez participer à la mise en place du bail rural environnemental sur une future ferme Terre de Liens, lors d'une balade paysagère et en compagnie de spécialistes.

Intervenants : membre du conservatoire des sites alsaciens, la LPO, le futur fermier.

- Analyse cartographique des îlots.
- Relevé de sols.
- Lecture du paysage.
- Relevés floristiques et pédologiques.
- Echanges sur les pratiques.

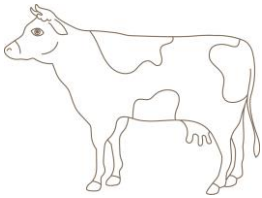

Les associations foncières pastorales (AFP), comment les monter et les gérer ?

Vendredi 26 août, secteur montagne en centre Alsace (67) – journée complète

Les associations foncières pastorales sont un outil original de gestion du foncier à destination des propriétaires privés qui se réunissent en association et mettent en commun la gestion de leurs terres.

Intervenants : agent de développement praticien issu d'une communauté de communes du territoire visité.

- Une politique paysagère, qu'est-ce que c'est ?
- Rencontre avec des présidents d'AFP sur le terrain.
- Clés de compréhension du fonctionnement des AFP.
- Déjeuner en commun en ferme auberge communale.

Session 1 : Vendredi 1er juillet
Session 2 : Vendredi 16 décembre
Sessions supplémentaires : à la demande
- lieux à définir, journée complète

Vous avez un projet agricole et vous n'avez pas de terres agricoles ? Cet atelier vous permettra d'aborder la phase de recherche de foncier avec des outils d'analyse et une stratégie de recherche adaptés à votre projet.

Intervenante : chargée de mission de Terre de Liens Alsace.

- Comprendre les spécificités et dynamiques du foncier agricole en Alsace.
- Savoir définir son projet et identifier ses besoins de foncier.
- Organiser sa recherche selon le territoire et développer son projet.
- Connaître les interlocuteurs et leurs outils.
- Décrypter une annonce et analyser le potentiel d'une opportunité foncière.
- Connaître les clés pour aborder un cédant, un propriétaire, une collectivité.

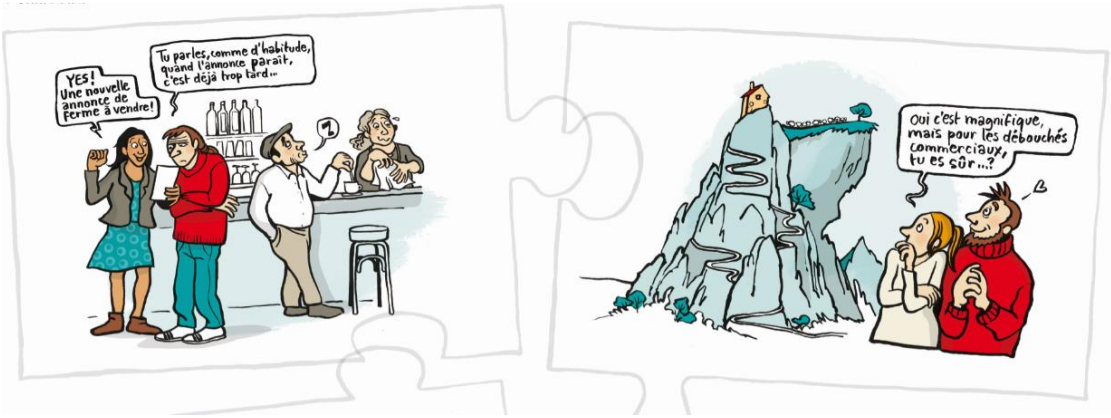

Les financements alternatifs

Vendredi 18 novembre à Strasbourg (67) – journée complète

Le financement participatif, qu'est-ce que c'est ? Comment ces modes de financement peuvent représenter une alternative ou un complément aux circuits bancaires traditionnels ? Cette journée vous permettra de comprendre les rouages des financements alternatifs.

Témoignages de La Nef, Alsace Active, les Cigales, des paysans ayant expérimentés ces modes de financement et Terre de Liens Alsace.

- Quel mode de financement pour quel projet ?
- Don, prêt ou investissement solidaire, quelles différences ?

Accueillir des porteurs de projet

Session 1 : Vendredi 08 avril, Reichshoffen (67)
Session 2 : date et lieu à définir
– journées complètes

Vous souhaitez agir concrètement pour la transition agricole sur votre territoire ? Venez échanger avec nous et découvrir comment accueillir, orienter et accompagner les porteurs de projet à l'installation. Devenez un référent pour les porteurs de projet de votre territoire !

- Comprendre les particularités de l'agriculture dans mon territoire.
- Savoir mener un 1er entretien avec un porteur de projet.
- Maîtriser la saisie des informations à notre base de données.
- Orienter et mettre en lien les porteurs de projet avec des opportunités foncières.

Accompagner l'installation des paysannes

Vendredi 21 octobre, lieu à définir – journée complète

Quels sont les principaux écueils rencontrés par les femmes en agriculture, les clés et les ressources pour mener à bien son installation ? En tant qu'accompagnateur, comment être un bon allié ?

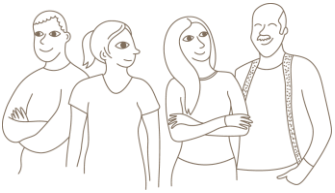

- Table-ronde : témoignages de paysannes sur leur parcours à l'installation, les obstacles et leviers rencontrés.
- Ateliers thématiques en groupe mixte : paysannes, porteurs de projet et bénévoles.
- En présence des co-autrices de la BD « Il est où le patron ? ».

Chantiers biodiversité – Chants de la Terre

Dates à définir, à Widensolen (68)

Vous aimez observer les oiseaux pendant des heures ? Vous avez l'âme d'un bricoleur ? Et vous aimez les bons légumes bio des Chants de la Terre ? Nous vous proposons ces chantiers biodiversité pour maintenir et améliorer la biodiversité sur les différentes parcelles de la ferme et tenter de rétablir un équilibre avec la présence de faune sauvage (corneilles, campagnols, lièvres…).

Grâce à l'appui technique de la LPO Alsace, nous mettrons en œuvre un certain nombre d'actions pour la biodiversité sur cette ferme historique de Terre de Liens Alsace : 46 hectares de maraîchage en agriculture biologique et biodynamique !

- Découverte des parcelles, planification des chantiers.
- Création de mares.
- Plantation et entretien des haies champêtres.
- Observations et suivi des installations, dont occupation des perchoirs et nichoirs mis en place en 2021 ; implantation des arbres, …

Les derniers samedis du mois (sauf exceptions), tout au long de l'année, à Aubure (68)

Le travail de Jean-Philippe en montagne ne tourne pas uniquement autour de l'élevage mais aussi de l'entretien des paysages : débroussailler les lisières au bon moment, couper des genêts envahissants, débarrasser du bois, entretenir les clôtures… Et pour ces chantiers, les bras sont les bienvenus !
En participant, vous permettez à ses belles vaches vosgiennes de profiter paisiblement de leurs pâturages, tout en partageant une journée en montagne.

En présence de Jean-Philippe Duhail, fermier de la ferme du Brézouard et des membres du groupe local autour de la ferme.

Infos complémentaires et inscriptions auprès du groupe local : groupe-ferme-brezouard@terredeliens.org.

- Repas tiré du sac, pris en commun et un moment convivial en fin de journée. A tour de rôle, les bénévoles apportent quelque chose à partager pour clore la journée.

- Apporter des outils de chez vous en fonction du chantier du jour.

- Prévoir une tenue adaptée : chaussures de montagne, vêtements chauds, eau, vêtements de sécurité…

- Notez qu'il n'y a aucune obligation dans l'utilisation de matériel mécanisé, en cas de doutes, référez-vous toujours à Jean-Philippe.

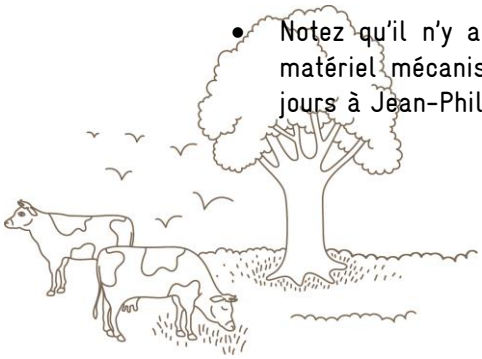

Le calendrier en un coup d'œil

		INTITULE	PAGE
MARS	26	Chantier paysage – Ferme du Brézouard	12
AVRIL	08	Accueillir des porteurs de projet (1/2)	10
	30	Assemblée générale de Terre de Liens Alsace	
MAI	07	Chantier paysage – Ferme du Brézouard	12
	19 et 20	Réaliser un diagnostic agro-environnemental	8
	28	Chantier paysage – Ferme du Brézouard	12
JUIN	03	Approche globale d'une ferme (1/3) *Élevage caprin/ovin laitier*	7
	24	Approche globale d'une ferme (2/3) *Filière laine*	7
	25	Chantier paysage – Ferme du Brézouard	12
JUIL.	01	Recherche, analyse, négociation de foncier (1/2)	9
	30	Chantier paysage – Ferme du Brézouard	12
AOUT	26	Les AFP, comment les monter et les gérer ?	8
	27	Chantier paysage – Ferme du Brézouard	12
SEPT.	16	Analyser une opportunité foncière	5
	24	Chantier paysage – Ferme du Brézouard	12
	30	Approche globale d'une ferme (3/3) *Plantes à parfum, aromatiques et médicinales*	6
OCT.	21	Accompagner l'installation des paysannes	11
	29	Chantier paysage – Ferme du Brézouard	12
NOV.	18	Les financements alternatifs en agriculture	10
	26	Chantier paysage – Ferme du Brézouard	12
DEC.	16	Recherche, analyse, négociation de foncier (2/2)	9
A DEFINIR		Accueillir des porteurs de projet (2/2)	10
		Chantiers biodiversité – Chants de la Terre	11

Actions mises en œuvre grâce au soutien de nos partenaires :

Liberté • Égalité • Fraternité
RÉPUBLIQUE FRANÇAISE
MINISTÈRE DES SPORTS, DE LA JEUNESSE, DE L'ÉDUCATION POPULAIRE ET DE LA VIE ASSOCIATIVE

FDVA
FONDS POUR LE DÉVELOPPEMENT DE LA VIE ASSOCIATIVE

Liberté • Égalité • Fraternité
RÉPUBLIQUE FRANÇAISE
MINISTÈRE DE L'AGRICULTURE ET DE L'ALIMENTATION

Bulletin d'inscription

Nom et prénom : .....

Tél :..... Courriel : . .....

Les journées sont confirmées et les détails d'organisation envoyés par retour de mail aux inscrits. Les ateliers suivants m'intéressent, je m'inscris :

		INTITULE	
AVRIL	08	Accueillir des porteurs de projet (1/2)	☐
MAI	19 et 20	Réaliser un diagnostic agro-environnemental	☐
JUIN	03	Approche globale d'une ferme (1/3) *Élevage caprin/ovin laitier*	☐
	24	Approche globale d'une ferme (2/3) *Filière laine*	☐
JUIL.	01	Recherche, analyse, négociation de foncier (1/2)	☐
AOUT	26	Les AFP, comment les monter et les gérer ?	☐
SEPT.	16	Analyser une opportunité foncière	☐
	30	Approche globale d'une ferme (3/3) *Plantes à parfum, aromatiques et médicinales*	☐
OCT.	21	Accompagner l'installation des paysannes	☐
NOV.	18	Les financements alternatifs en agriculture	☐
DEC.	16	Recherche, analyse, négociation de foncier (2/2)	☐
A DEFINIR		Accueillir des porteurs de projet (2/2)	☐
		Chantiers biodiversité – Chants de la Terre	☐

NB : Les inscriptions aux chantiers paysages du Brézouard se font auprès de groupe-ferme-brezouard@terredeliens.org