

RAPPORT D'ACTIVITÉ 2023



Ile-de-France



SOMMAIRE

PRÉSENTATION DE TERRE DE LIENS ÎLE-DE-FRANCE	3
FACILITER L'ACCÈS AU FONCIER AGRICOLE	9
LES FERMES TERRE DE LIENS EN ÎLE-DE-FRANCE	15
SENSIBILISER, MOBILISER ET ACCOMPAGNER LES COLLECTIVITÉS FRANCILIENNES	20
INFORMER, SENSIBILISER LE GRAND PUBLIC	26
S'ENGAGER, PARTICIPER AU PROJET DE TERRE DE LIENS	30
ILS AGISSENT AVEC NOUS	34
ILS NOUS SOUTIENNENT	35

Éditeur : Association Terre de Liens Île-de-France, 5 rue Perrée 75003 Paris.
Représentant légal de l'association : Jean-Marc Frohard

Directeur de publication : Jean-Marc Frohard
Responsable de la rédaction : Stefania Molinari
Imprimé par : Corlet - 14110 Condé-en-Normandie. N° d'imprimeur : 24010594
Date de parution : 20 mars 2024
Dépôt légal : mars 2024

PRÉSENTATION DE TERRE DE LIENS ÎLE-DE-FRANCE

L'accès des paysannes et paysans au foncier nécessaire à leurs activités n'est pas un sujet strictement agricole. C'est un sujet qui concerne tous les citoyens. Sans terres agricoles, pas de paysans ni d'agriculture de proximité respectueuse de l'environnement et qui favorise le lien social au sein des territoires. Pour Terre de Liens, les difficultés actuelles de l'agriculture, la perte de biodiversité et le déclin des campagnes n'ont rien d'une fatalité : l'avenir peut offrir bien d'autres perspectives aux terres et à l'agriculture paysanne.

L'avenir des territoires ruraux et périurbains passe par la reconstruction d'un maillage d'activités et de liens sociaux qui redonnent vie à ces espaces. L'agriculture de proximité, par son ancrage local, est au cœur de cette dynamique.

En amont de tout projet agricole, il y a la terre ! C'est pourquoi Terre de Liens a mis en place des solutions innovantes pour libérer les terres agricoles de la spéculation, promouvoir leur statut de bien commun afin qu'elles demeurent dédiées à l'agriculture et en faire des lieux ouverts à la création d'activités économiques et écologiques.



TERRE DE LIENS
ÎLE-DE-FRANCE
(CHIFFRES 2023)



8 300 MEMBRES*

DONT

• 150

BÉNÉVOLES

•

1 200

ADHÉRENTS

•

8 000

ACTIONNAIRES
& DONATEURS



6,4 M €

MONTANT COLLECTÉ

(épargne dédiée à des investissements dans des biens agricoles)

* Adhérents, actionnaires et donateurs de Terre de Liens qui habitent en Île-de-France. Les personnes étant à la fois actionnaires et/ou donatrices et/ou adhérentes ont été comptées une seule fois.



> LE MOUVEMENT TERRE DE LIENS S'APPUIE SUR 3 PILIERS :

● un réseau associatif...

... constitué de 19 associations territoriales et d'une fédération nationale, mobilisé partout en France pour accueillir et aider les paysans et paysannes à accéder à la terre, informer et rassembler le public autour des enjeux fonciers et agricoles, ancrer le projet de Terre de Liens dans une dynamique citoyenne et locale ;

● une foncière...

... entreprise d'investissement solidaire ouverte aux citoyens, qui permet à chacun de diriger son épargne vers l'acquisition de biens agricoles mis à disposition des paysans dans le cadre d'un bail rural environnemental ;

● une fondation...

... reconnue d'utilité publique, habilitée à recevoir des dons, legs, donations ainsi que des subventions d'investissement, notamment publiques ; elle ouvre également la porte au mécénat. La Fondation est aussi propriétaire de biens agricoles.

> L'ASSOCIATION TERRE DE LIENS ÎLE-DE-FRANCE DÉFEND LES VALEURS DU MOUVEMENT EN TENANT COMPTE DES SPÉCIFICITÉS DE LA RÉGION.

SON ACTION VISE À :

● favoriser l'installation de

paysans en les accompagnant dans leurs démarches d'installation et particulièrement dans leurs recherches de terres ;

● accompagner les propriétaires

publics et privés qui projettent de mettre leur foncier à disposition de nouveaux paysans ;

● **sensibiliser** les décideurs locaux aux enjeux de protection des terres agricoles et de développement de l'installation en agriculture biologique ;

● **mobiliser** les citoyens pour qu'ils agissent en faveur de la préservation des terres ;

● **rapprocher** les milieux ruraux et urbains en créant des liens privilégiés entre paysans et citoyens.

LES ADHÉRENTS ET ADHÉRENTES DE NOTRE ASSOCIATION

Les adhérents de notre association contribuent concrètement à notre action pour le développement d'une agriculture biologique, paysanne et solidaire en Île-de-France.

L'adhésion est aussi un acte politique, qui donne de la force à notre voix dans le débat public et qui renforce notre autonomie financière et notre capacité d'action.

Nos adhérents ont la possibilité de participer au projet politique, à la vie et à la gouvernance de l'association, notamment lors des assemblées générales ou en devenant bénévole.



Photo de groupe lors de l'assemblée générale en 2022, à la ferme de Combreaux en Seine-et-Marne

En 2023, le nombre d'adhérents (personnes physiques) reste assez constant : 1 206 adhérents en 2023 (dont 314 personnes ayant adhéré pour la première fois). En parallèle, le soutien de nos adhérents via la cotisation annuelle a augmenté : le montant moyen de la cotisation est de 66,7 euros en 2023 (contre 62,7 en 2022).



2023

QUELQUES CHIFFRES

9 FERMES

en Île-de-France **, pour un total de 306 hectares préservés

306

170 PORTEURS ET PORTEUSES DE PROJETS

AGRICOLÉS accompagnés vers l'installation, au sein d'Abiosol

17

PROJETS SUR DU FONCIER PRIVÉ accompagnés ou étudiés

7 COLLECTIVITÉS

accompagnées dans leurs démarches de mise à disposition de terres agricoles

39

PISTES FONCIÈRES RELAYÉES

** Fermes dont Terre de Liens est propriétaire de tout ou partie des terres et bâtiments agricoles, en Île-de-France.

De plus, nous comptons 25 personnes morales parmi nos adhérents, dont de nombreuses Amap (En Seine brin d'Orge, Jardins de Cérès, K'Champs, La chèvre et le chou, La clé du sol, La Tomate Farceuse, Le Panier des Hameaux, Le Potager Label Vie, Les Biopaniéris de Medan, Les Paniers d'Arcueil, Les Paniers d'Orge, Les Paniers de Beauchamp, Les paniers de la ferme, Les Paniers des Bordes, Les sapouss, Massy Manger Bio, Plaisir Des saveurs, Terrain vague) ainsi que les associations Consom'Solidaire, Jardins en Hurepoix, La Ferme Pour Tous, Les amis de la ferme de Bagnolet, l'Épi de Gurcy et la SCEA Ferme de Beaumont.

GARDER LE LIEN AVEC NOS ADHÉRENTS ET ADHÉRENTES

Tous nos adhérents sont informés régulièrement de nos actions en Île-de-France, notamment via la lettre d'information électronique *Le Franci'Liens*. Ils sont invités aux nombreux événements publics où nous sommes présents ; ils reçoivent des invitations exclusives pour des rendez-vous à la ferme et pour nos sessions de formation, sans oublier la convocation à notre assemblée générale au printemps, l'occasion de partager les bilans et les perspectives de notre action, et de construire notre avenir ensemble !

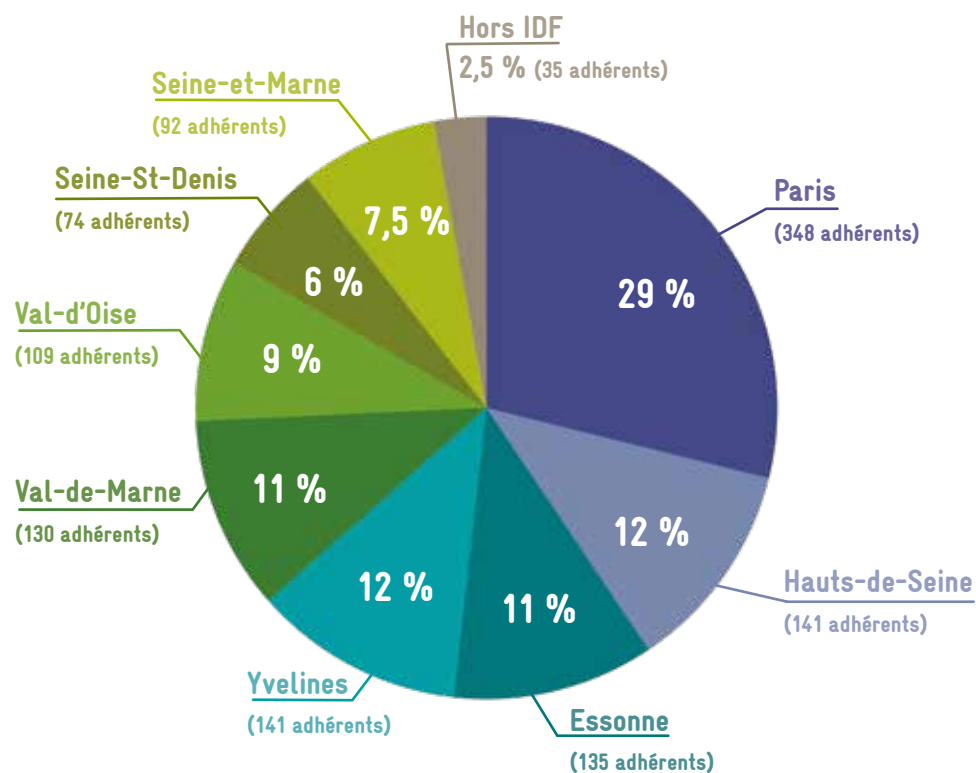

LES ACTIONNAIRES ET DONATEURS DE TERRE DE LIENS EN ÎLE-DE-FRANCE

En 2023, Terre de Liens compte sur le soutien de plus de 8 000 personnes en Île-de-France (actionnaires, donateurs et donatrices, adhérents et adhérentes). Pour faciliter les rencontres, l'association régionale prend le soin de convier régulièrement les actionnaires et les donateurs lors des événements ouverts au grand public.

En 2023, la participation des actionnaires franciliens a permis de collecter plus de six millions d'euros, destinés à l'achat de foncier et de bâtiments agricoles partout en France.

Côté donateurs, plus de 4 600 Franciliens ont déjà soutenu l'action de Terre de Liens avec un don, au niveau national ou régional. Nous tenons à remercier tout particulièrement les donateurs et donatrices ayant choisi d'affecter leur don à notre région en 2023. Environ 32 000 euros ont été ainsi collectés pour notre association, permettant de renforcer notre autonomie financière et notre capacité d'action.

LE CONSEIL D'ADMINISTRATION

La gouvernance de l'association est organisée de façon collégiale : au sein du conseil d'administration, les responsabilités sont réparties entre plusieurs personnes. Par ailleurs, chaque membre du CA participe à l'un des trois pôles thématiques – agricole, citoyen, collectivités et coordination – qui prépare les sujets de discussion. Les pôles sont ouverts à des bénévoles qui souhaitent participer davantage à la vie de l'association ou apporter ponctuellement leurs compétences.

Ellen BEAURIN-GRESSIER, représentante au CA de la Fédération Terre de Liens, référente du pôle collectivités

Pierre CHAPPELLIER, co-trésorier, référent communication

Sylvie COLLINET, référente ressources humaines, référente pôle mobilisation citoyenne

Fabienne DUPONT-CAMUS, référente plaidoyer, représentante au CA d'Abiosol

Jean-Marc FROHARD, représentant légal

Irina JAUBERT

Benoît LABAUNE

Thierry LEMAIRE, co-trésorier, représentant au CA d'Abiosol, référent pôle agricole

Marie RODIERE

Anne SEINGIER

Michel VAMPOUILLE, représentant au CA d'Abiosol

L'ÉQUIPE SALARIÉE EN 2023 :

Au vu de l'augmentation de son activité, l'association a renforcé son équipe salariée au cours de l'année 2023, en créant deux nouveaux postes (6,1 ETP au 31 décembre 2023).

En 2023, l'équipe était composée

- d'une **coordinatrice**, Alice Idrac, et d'une chargée de gestion administrative à mi-temps, Alice Barbeau, puis Amandine Bergère depuis décembre 2023 ;

- de **cinq chargées de mission**

- ↳ une chargée de mission « **Foncier installation-transmission** » : Claire Cormary en CDD depuis novembre 2023

- ↳ une chargée de mission « **Foncier et suivi des fermes** » : Margaux Sauvage, en poste depuis août 2022

- ↳ une chargée de mission « **Collectivités et territoires** » : Laureen Chiche puis Valentine Viallefond, depuis mars 2023 ;

- ↳ une chargée de mission « **Mobilisation citoyenne et bénévolat** » : Floriane Vernay, en poste depuis octobre 2023 ;

- ↳ une chargée de mission « **Communication, évènementiel et collecte et mécénat** » : Stefania Molinari - en poste depuis 2017

- de **deux stagiaires** : Éléonore Castro Castejon (accompagnement de la mobilisation autour du plaidoyer), Lucie Kasperski, (recherche sur les pratiques comptables lors des transmissions d'exploitations)



L'équipe de Terre de Liens Île-de-France en décembre 2023



FACILITER L'ACCÈS AU FONCIER AGRICOLE

> VEILLE FONCIÈRE ET PARTICIPATION CITOYENNE

Compte tenu du contexte foncier et agricole francilien, c'est un défi que de trouver des terres pour l'installation agricole en Île-de-France. Terre de Liens Île-de-France assure donc des missions de veille foncière afin d'identifier des fermes ou des terres qui pourraient être proposées à de futurs paysans et paysannes en agriculture biologique.

L'association s'appuie sur des citoyens et citoyennes ainsi que sur des associations locales pour repérer davantage de pistes foncières et ainsi multiplier le nombre d'installations. Ces acteurs locaux sont bien placés pour savoir ce qui se passe près de chez eux et pour collecter la somme d'informations nécessaires à l'identification d'opportunités d'installation.

En 2023, Terre de Liens Île-de-France s'est organisé en interne afin de mieux traiter les remontées d'informations et a travaillé au déploiement de formations sur ce sujet, à destination de ses bénévoles notamment.

Cette nouvelle organisation devra permettre à chaque citoyen et citoyenne qui le souhaite de mobiliser, sur son territoire, un réseau d'acteurs et une palette d'outils pour rencontrer les propriétaires de foncier vacant, les futurs cédants, les exploitants et les collectivités pouvant accueillir une installation.



Participants à notre premier atelier d'initiation à la veille foncière citoyenne en 2017

> LA CELLULE LOCALE FONCIÈRE DE CŒUR D'ESSONNE S'ÉLARGIT AU TERRITOIRE DE GRAND PARIS SUD

La communauté d'agglomération de Cœur d'Essonne a lancé en 2020 son projet Sésame, un projet d'envergure et qui souhaite décliner les actions nécessaires à une transition agricole et alimentaire du territoire. En 2022, une cellule foncière locale animée par la Safer Île-de-France a été créée. Elle réunit autour de la table des acteurs de l'installation, dont Terre de Liens Île-de-France. L'objectif du groupe de travail est d'identifier des opportunités foncières puis de coordonner l'ingénierie foncière nécessaire à l'installation de fermes sur le territoire. Ce dispositif novateur répond à une attente des collectivités et, en 2023, la cellule locale foncière de Cœur d'Essonne s'est élargie au territoire de la communauté d'agglomération Grand Paris Sud Seine-Essonnes-Sénart. Durant l'année 2023, la cellule locale foncière s'est réunie sept fois afin d'étudier et de faire avancer 17 projets d'installation sur un territoire réunissant désormais deux communautés d'agglomération.

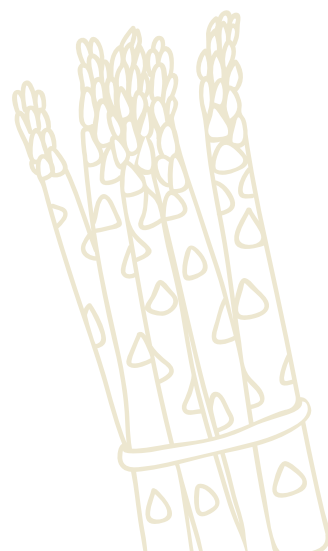

› ACCOMPAGNER LES FUTURS PAYSANS ET PAYSANNES

Abiosol (agriculture biologique et solidaire) est une association constituée par le Réseau des Amap Île-de-France, Terre de Liens Île-de-France et les Champs des Possibles. Abiosol et ses trois associés œuvrent en Île-de-France pour les installations en agriculture biologique. Plus particulièrement, Terre de Liens IDF accompagne les porteurs et porteuses de projet dans leurs recherches et démarches foncières.

EN 2023, CELA S'EST TRADUIT PAR :

- 39 rendez-vous individuels pour aider à structurer des projets de maraîchage, d'élevage, d'arboriculture ou de grandes cultures ;
- l'animation du module de formation « Accéder au foncier en Île-de-France » dans le cadre de la session « De l'idée au projet » (une session sur l'année 2023) ;
- un « café-installation » en février 2023 sur le thème des acteurs du foncier et des opportunités foncières en Île-de-France, en présence de la Safer Île-de-France, d'IDF Nature et des Champs des Possibles (25 participants) ;
- une rencontre paysanne le 21 novembre 2023 sur le thème de la recherche foncière avec le témoignage de paysans et d'un maire (une vingtaine de participants) ;
- trois visites de ferme dont deux fermes maraîchères – à Cergy en mars 2023 et à Varennes-sur-Seine en octobre 2023, ainsi qu'une ferme en polyculture élevage et transformation de laine à Liverdy, en Brie, en mai 2023 ;

- la participation aux formations des futurs agriculteurs et agricultrices d'Île-de-France au CFPPA de Brie-Comte-Robert, au CFPPA de Saint-Germain-en-Laye et à l'École du Breuil. Terre de Liens apporte son expertise dans les formations de Brevet professionnel de responsable d'exploitation agricole. L'association se fait ainsi connaître comme un interlocuteur dédié à faciliter l'accès au foncier des futurs agriculteurs bio.

Terre de Liens Île-de-France favorise également la mise en relation entre les offres de foncier et les candidats à l'installation sur le territoire. En 2023, 21 offres de foncier et d'opportunités professionnelles en Île-de-France ont été publiées sur la plateforme Objectif Terres, animée par la Fédération Terre de Liens.



52 PORTEURS ET PORTEUSES DE PROJET

accueillis qui ont signé
une convention
d'accompagnement.

130 RENDEZ-VOUS INDIVIDUELS

afin que chaque porteur
ou porteuse de projet
explique les besoins
particuliers de son
projet.

168 PARTICIPANTS ET PARTICIPANTES

aux 13 réunions
d'accueil de potentiels
futurs porteurs et
porteuses de projet.

ABIOSOL EN 2023 C'EST

DES RENCONTRES DE FORMATS DIVERS

organisées pour faire
connaître le métier
de paysan à des
publics variés.

11 VISITES

de fermes organisées
pour les porteurs de
projet.

10 « CAFÉS INSTALLATION- TRANSMISSION ET FONCIER »

organisés en un an.
Au total, près de 300
participants
et participantes sont venus
à ces temps d'information et
d'échange.

2 PARCOURS DE FORMATION :

- le parcours
« De l'idée au projet »
qui a réuni 15
participants
et participantes ;
- le parcours
« Paysan demain » qui a
permis à 28 porteurs et
porteuses de projet de
s'impliquer dans une
ferme aux côtés de
paysans et paysannes.

> PERMETTRE DES INSTALLATIONS
ET LE MAINTIEN DES PAYSANS EN BIO

Accompagnement de projets fonciers en 2023

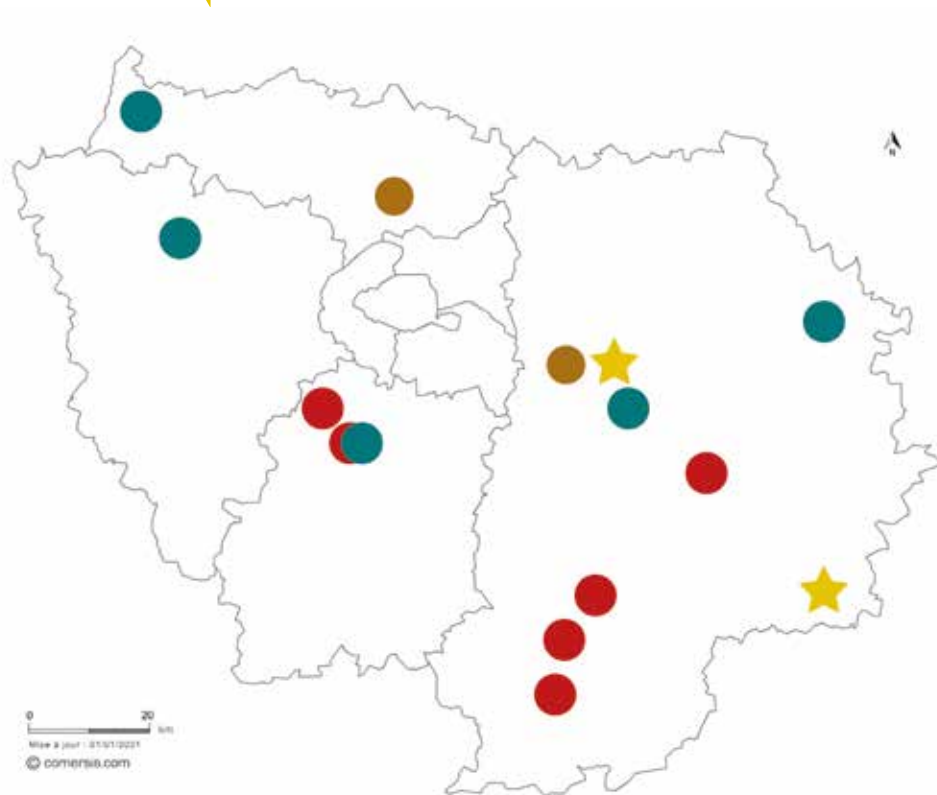

LÉGENDE

- | | |
|--|--|
|  Diagnostic sur foncier privé |  Projet en instruction |
|  Accompagnement transmission |  Complément d'acquisition |

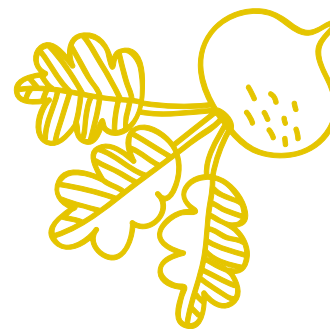

> ACCOMPAGNEMENT
DE TRANSMISSION DE FERMES

Les cédants proches de la retraite sont de plus en plus nombreux à contacter Terre de Liens Île-de-France pour bénéficier d'un accompagnement dans la mise en œuvre de leurs projets de transmission et pour la recherche de repreneurs. Ce travail mobilise de nombreuses compétences et se fait en coordination avec Abiosol afin que toutes les dimensions d'un projet de transmission soient examinées. Il faut imaginer ensemble le devenir de la ferme, aider l'exploitant ou l'exploitante à se projeter lorsque le temps de la retraite sera venu, évaluer la valeur de sa ferme, rencontrer de potentiels repreneurs et mettre en œuvre la reprise.

En 2023, six projets de transmission de fermes ont été accompagnés par l'association, dont d'ambitieux projets de transmission-restructuration de fermes en grandes cultures. Terre de Liens et Abiosol travaillent aujourd'hui à améliorer la structuration de cet accompagnement à la transmission. Le but est de mieux répondre aux besoins des cédants et des repreneurs et de contribuer à relever le défi du renouvellement des générations agricoles. L'un des enjeux en Île-de-France est de favoriser la diversification de fermes en grandes cultures afin de les rendre plus attractives pour des repreneurs et de redynamiser les filières agricoles franciliennes.

En 2023, les salariés et les bénévoles de Terre de Liens Île-de-France ont étudié ou accompagné des projets fonciers de trois manières différentes :

> ÉTUDE DE PROJETS
SUR DU FONCIER PRIVÉ

Terre de Liens Île-de-France est contacté par des propriétaires privés franciliens qui souhaitent vendre ou louer leurs terres pour installer des agriculteurs et agricultrices en bio. En 2023, 17 projets relatifs au foncier privé ont été accompagnés ou étudiés via :

- de l'information sur les questions de gestion responsable du foncier ;
- de l'appui à la publication d'annonces sur la plateforme Objectif Terres et de la mise en relation avec des porteurs de projets ;
- l'étude et la caractérisation du bien, dont la réalisation de diagnostic foncier sur la ferme.

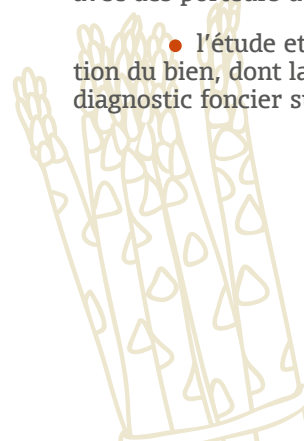



FOCUS

Sur la transmission de la ferme Terres fertiles à Villiers-le-Bâcle

Cristiana et Emmanuel Vandame sont installés depuis 1996 sur cette ferme en grandes cultures du plateau de Saclay, qu'ils ont fait évoluer en développant la commercialisation en Amap, le bio et la transformation boulangère. Ils souhaitent dans les prochaines années transmettre cette ferme en maintenant la grande culture bio et en la diversifiant grâce à du maraîchage et du petit élevage bio. Ils ont à cœur d'installer un collectif qui pourra s'entraider et mutualiser un bâtiment. Abiosol et Terre de Liens, propriétaire de 19 ha sur cette ferme, les accompagnent dans leur projet de transmission et dans la recherche de porteurs et porteuses de projets en lien avec les autres partenaires impliqués et présents sur le territoire.



Cristiana et Emmanuel Vandame dans leur fournil

> ÉTUDE DE L'ACQUISITION DE TERRES PAR TERRE DE LIENS

Lorsqu'un propriétaire privé ou un cédant souhaite vendre du foncier à Terre de Liens, ou si de futurs paysans souhaitent être soutenus via un portage par Terre de Liens, l'association francilienne peut s'engager dans un processus d'instruction du dossier en vue d'une acquisition par la Foncière et/ou la Fondation Terre de Liens.

Ce processus d'instruction permet d'étudier, d'une part, le foncier, qui est composé d'un parcellaire avec éventuellement un bâtiment d'exploitation et/ou un logement et, d'autre part, le projet du ou des futurs paysans ou paysannes qui souhaitent s'installer. Une attention particulière est portée sur la transmissibilité du projet et sur la viabilité économique. Ce processus d'instruction dure plusieurs mois (entre six mois et un an) et nécessite des validations au sein de différentes instances : le pôle agricole, le conseil d'administration, et le comité d'engagement Terre de Liens à qui revient la décision finale de se positionner pour acheter ou non du foncier.

Lorsque Terre de Liens achète du foncier, il s'engage à préserver la vocation agricole des terres. Ainsi, au moment du départ des agriculteurs ou agricultrices, Terre de Liens Île-de-France recherchera de nouveaux fermiers ou fermières.



LES FERMES TERRE DE LIENS EN ÎLE-DE-FRANCE *

OÙ ?

En Île-de-France, Terre de Liens est propriétaire de 306 ha de terres agricoles réparties entre 9 fermes.

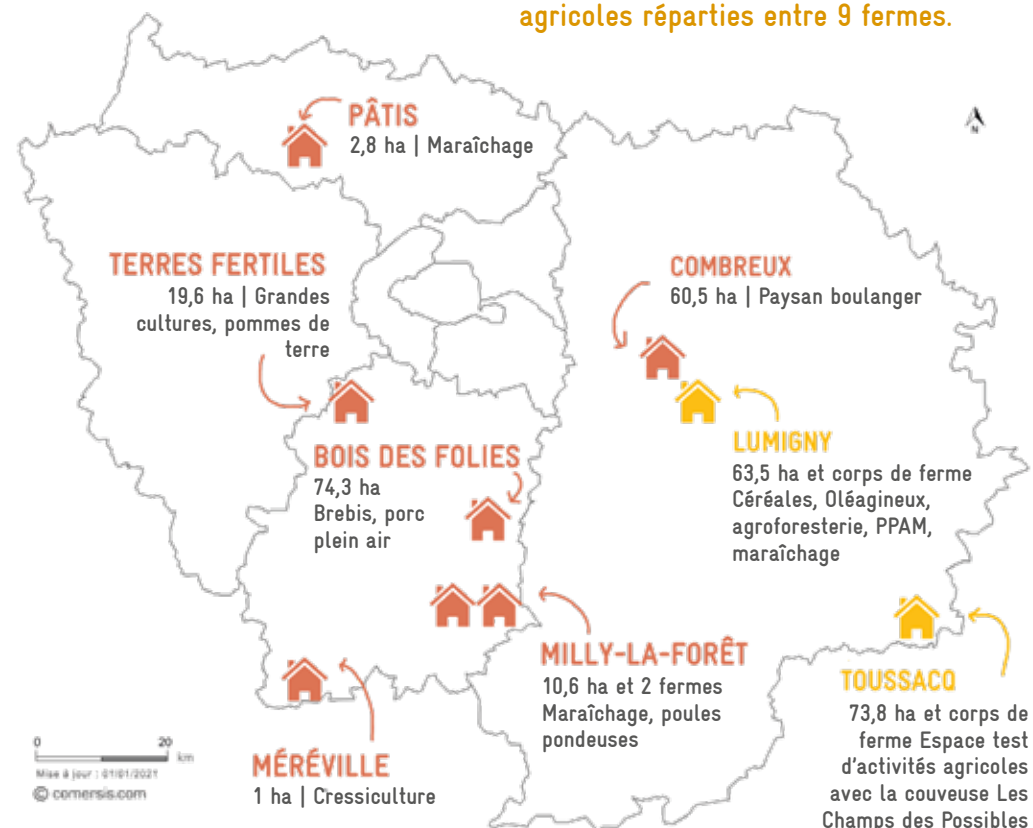

Complément d'acquisition de terres et de bâtiments en 2023

Fermes acquises par TDL avant 2023

* Ferme dont Terre de Liens est propriétaire de tout ou partie des terres et bâtiments agricoles, voire du logement pour les paysans installés

> DES COMPLÉMENTS D'ACQUISITION EN IDF

L'association francilienne effectue une veille active autour des fermes où la Foncière et/ou la Fondation Terre de Liens est déjà propriétaire de foncier. En 2023, deux compléments d'acquisition concernant des parcelles et un corps de ferme ont été instruits et passés en comité d'engagement.

● COMPLÉMENT D'ACQUISITION SUR LA FERME DE LUMIGNY :

Localisation : Lumigny-Nesles-Ormeaux, Seine-et-Marne

Patrimoine : 63,5 ha sur une ferme de 125 ha, un hangar, un corps de ferme, deux logements

Activités : grandes cultures en agroforesterie, plantes aromatiques et médicinales, maraîchage, activité de transformation, accueil pédagogique, boutique à la ferme

L'indivision familiale a souhaité vendre à la foncière Terre de Liens une parcelle de 25,5 ha ainsi que tout le corps de ferme comprenant deux logements. L'instruction de ce dossier s'est faite sur la fin d'année 2022 et sur l'année 2023. La Foncière avait acquis, en 2011, une parcelle de 38 ha sur laquelle Rémi pratique la grande culture en agroforesterie. Deux fermiers et une fermière produisent sur la nouvelle parcelle acquise de 25,5 ha : Rémi en grandes cultures, Claire en production de plantes aromatiques et médicinales sur 2 ha et Colin qui s'est installé sur 2 ha en maraîchage bio. Le corps de ferme stocke le matériel des trois fermiers.



Dans les champs, Colin et l'équipe salariée lors d'un rendez-vous en octobre 2023

Rémi et Claire sont extrêmement impliqués dans les projets d'agroforesterie de la ferme et ont un projet ambitieux de plantation de haies tout en créant un réseau de drainage de surface de la parcelle (par la création de noues). Ce projet est notamment accompagné techniquement par l'équipe d'Agrof'île. L'association Terre de Liens Île-de-France a monté une demande de financement par le programme Biodiversité de la Fondation Terre de Liens, à hauteur de 3 000 euros.

En 2023, de nombreux événements mobilisateurs et collectifs ont été organisés à la ferme de Lumigny, notamment :

- trois formations – découverte des plantes aromatiques et médicinales ; blé et biodiversité, découverte des semences paysannes ; découvrir l'agroforesterie
- des chantiers participatifs bénévoles – mini-moisson d'anciennes variétés de blé, désherbage, agroforesterie, maraîchage, etc.
- un événement inédit, la fête « Cultiver la diversité » organisée à l'occasion du vernissage de l'exposition pédagogique à la ferme.

● COMPLÉMENT D'ACQUISITION SUR LA FERME DE TOUSSACQ :

Localisation : Villenauxe-la-Petite, Seine-et-Marne

Patrimoine : 74,8 ha, bâtiments d'exploitation

Activités : maraîchage bio diversifié, grandes cultures, élevage caprin, transformation (pain, fromages, etc.), activités pédagogiques, boutique à la ferme

Cette ferme est la première acquisition par la Foncière en Île-de-France: elle accueille la société coopérative d'intérêt collectif (SCIC) Les Champs des Possibles, l'un de nos partenaires privilégiés pour l'accompagnement et la formation de futurs paysans et paysannes en Île-de-France.

Un propriétaire privé a contacté Terre de Liens afin de vendre une parcelle de 0,8 ha sur la ferme de Toussacq. L'instruction de ce dossier a été réalisée en 2023.

Un dossier de financement à hauteur de 2 000 euros a été monté avec le programme Biodiversité de la Fondation Terre de Liens afin de financer la plantation de haies contre l'abrutissement des chèvres. L'association Agrof'île accompagne techniquement les chantiers de plantation sur cette ferme.

Plusieurs événements et chantiers participatifs ont mobilisé les bénévoles de Terre de Liens sur la ferme de Toussacq en 2023, entre autre en agroforesterie (plantation et entretien des arbres et haies, paillage...), en aide à la construction de la bergerie, lors de la fête estivale de la ferme et de l'inauguration des supports pédagogiques, etc.



À la ferme de Toussacq, juillet 2023



> DES NOUVELLES SUR LES FERMES TERRE DE LIENS ÎLE-DE-FRANCE :

● LA FERME DE COMBREUX

Localisation : Tournan-en-Brie, Seine-et-Marne

Patrimoine : 60 ha

Activités : grandes cultures, transformation (paysan-boulangier), maraîchage, arboriculture, petits fruits

En mars 2021, la Foncière Terre de Liens a signé l'achat de 60 ha de terres agricoles au sein de la ferme de Combreux. Cette acquisition permet à Bastien de développer son projet de paysan boulanger avec un bail rural environnemental.

La ferme de Combreux est une ferme collective composée de ses habitants, qui vivent dans le corps de ferme, de Bastien, paysan boulanger, de deux maraîchers en GAEC, Justine et Thibaut, et de Mélanie, qui va céder au printemps/été 2024 son activité d'arboriculture et de petits fruits.

Des activités culturelles sont proposées par le collectif et enrichissent la vie de la ferme en plus des activités agricoles.

En 2023, une vingtaine de bénévoles de Terre de Liens se sont mobilisés sur la ferme pour réaliser un chantier d'agroforesterie, organisé par Agrof'Île.



Prairie à la ferme de Combreux en 2021, avant la mise en culture



● LA FERME DU BOIS DES FOLIES

Localisation : Chevannes, Essonne

Patrimoine : 74 ha

Activités : élevage ovin et porcine plein air

En décembre 2021, la Foncière Terre de Liens est devenue propriétaire de 74 ha d'un ancien site de la direction générale de l'aviation civile à Chevannes, dans l'Essonne. Le site comptait 109 ha et les 35 ha situés dans une zone humide sensible ont été acquis par la Caisse des dépôts et consignations Biodiversité. Le site ayant été en friche pendant des années, une biodiversité remarquable s'est développée, notamment dans les zones humides et les mouillères. Terre de Liens, en partenariat avec la Safer, le parc naturel régional du Gâtinais, le département de l'Essonne, et la Caisse des dépôts et consignations Biodiversité, travaille pour que Keryann, Audrey et Alexandre développent leurs activités d'élevage de plein air et de ventes en circuits courts.

L'installation d'Audrey et d'Alexandre a connu des difficultés liées à des contraintes administratives pour la construction du bâtiment d'exploitation, ce qui a retardé la commercialisation du fromage. Ils réalisent du pâturage pour entretenir les parcelles ainsi que des plantations et de l'entretien de haies.



Le site, anciennement utilisé par la compétition automobile Les 24h 4x4 de Paris, est formé de buttes aujourd'hui valorisées grâce aux haies plantées par le fermier qu'Agrof'Île a accompagné. L'association Terre de Liens Île-de-France a monté un dossier d'aide au financement de 4 000 euros avec le programme Biodiversité de la Fondation Terre de Liens pour aider à financer les plantations de Keryann.

En 2023 et à trois reprises, près de 60 bénévoles se sont rendus à Chevannes et ont contribué au nettoyage du site.



Participants au chantier bénévole à la ferme du Bois des Folies, avril 2023



SENSIBILISER, MOBILISER ET ACCOMPAGNER LES COLLECTIVITÉS FRANCILIENNES

Carte des collectivités franciliennes rencontrées et accompagnées en 2023

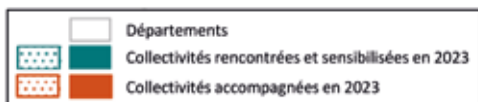
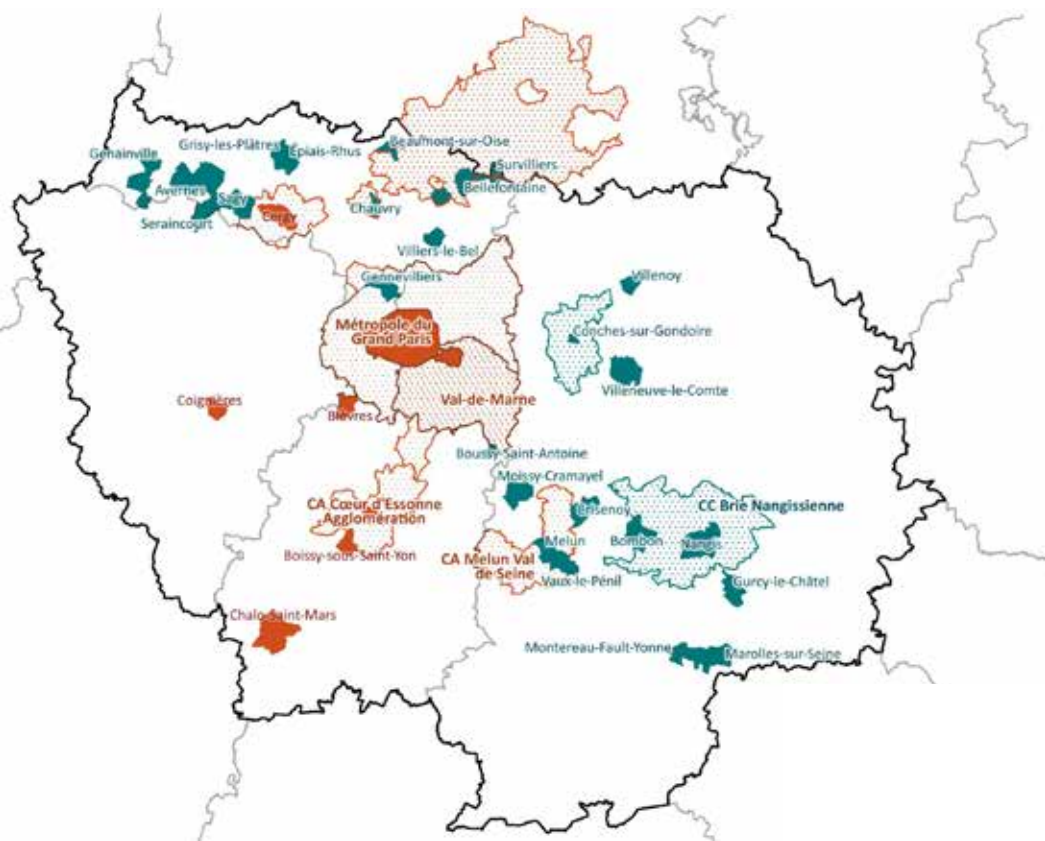

Le travail avec les collectivités publiques locales (communes, intercommunalités, syndicats, parcs naturels régionaux, départements, etc.) s'est consolidé comme un axe prioritaire pour répondre aux objectifs de Terre de Liens Île-de-France.

Les élus et agents de collectivités montrent un intérêt croissant pour les questions d'accès à l'alimentation, de circuits courts et de proximité ou encore de qualité de l'eau potable ; il s'agit d'assurer un lien avec les enjeux de préservation des terres et de renouvellement des générations agricoles.

En 2023, l'association a donc continué de mobiliser ces acteurs locaux afin qu'ils se convainquent du besoin d'agir et connaissent les différents outils législatifs et réglementaires à leur disposition – plan local d'urbanisme (PLU ou PLUI), projet alimentaire territorial (PAT), etc. L'objectif est d'amener les collectivités à formaliser leurs démarches via une stratégie foncière adaptée à leur contexte territorial.

L'association a également accompagné quelques communes et intercommunalités dans leur volonté d'identifier des pistes foncières permettant d'installer des paysans et paysannes en agriculture biologique sur leur territoire.

Certaines collectivités sont propriétaires de terres et souhaitent les mettre à disposition d'un porteur ou d'une porteuse de projet comme c'est le cas de Bièvres (91) ou Coignières (78).

Quant à celles qui ne disposent pas de foncier agricole, elles peuvent ambitionner de mobiliser les propriétaires privés de leur territoire.

Terre de Liens Île-de-France a mené ce travail aux côtés de ses partenaires et en s'appuyant aussi sur ses bénévoles.

● NOUVELLES COLLECTIVITÉS RENCONTRÉES ET SENSIBILISÉES EN 2023

- Seine et Marne (77) : Boussy-Saint-Antoine, Vaux-Le-Pénil, Melun, Crisenoy, Nangis, Montereau-Fault-Yonne, Villenoy, Marolles-sur-Seine, Moissy-Cramayel, Bombon, Villeneuve-Le-Comte, Gurcy-le-Châtel, Conches-sur-Gondoire, CC de la Brie Nangissienne, CA de Marne et Gondoire

- Hauts-de-Seine (92) : Gennevilliers

- Val-d'Oise (95) : Fosses, Mareil-en-France, Bellefontaine, Beaumont-sur-Oise, Chauvry, Le Plessis-Luzarches, Survilliers, Longuesse, Sagy, Aavernes, Wy-dit-Joli-Village, Genainville, Grisy-les-Plâtres, Épiais-Rhus, Saint-Cyr-en-Arthies, Seraincourt, Théméricourt, Villers-en-Arthies, Villiers-le-Bel

● COLLECTIVITÉS ACCOMPAGNÉES EN 2023 (nouvellement en souligné) :

- Seine-et-Marne (77) : CA Melun Val de Seine

- Yvelines (78) : Coignières

- Essonne (91) : CA Cœur d'Essonne, Boissy-sous-Saint-Yon, Bièvres, Saint-Germain-lès-Arpajon, Chalo-Saint-Mars

- Val-d'Oise (95) : Cergy, CA Cergy-Pontoise, PNR Oise-Pays de France

- Val-de-Marne (94) : le département

- Paris et petite couronne (75, 92, 93, 94) : Paris, Métropole du Grand Paris

● PARTICIPATION AUX PROJETS ALIMENTAIRES TERRITORIAUX (PAT) FRANCILIENS ET AUX PROGRAMMES DE LIAISON ENTRE ACTIONS DE DÉVELOPPEMENT DE L'ÉCONOMIE RURALE (LEADER)

Terre de Liens Île-de-France participe en tant qu'expert du foncier agricole à plusieurs instances locales d'échange portant sur des thématiques en lien avec l'alimentation et/ou le développement rural.

L'association est présente dans des structures de concertation de deux programmes LEADER, celui porté par le parc naturel régional (PNR) du Gâtinais et celui porté par Terre et Cité sur le plateau de Saclay. Cela permet à Terre de Liens Île-de-France de donner un avis sur l'orientation d'enveloppes financières vers des projets en adéquation avec les valeurs et objectifs de l'association.

Les projets alimentaires territoriaux réunissent les acteurs d'un système alimentaire territorial (producteurs, associations, consommateurs...) dans l'objectif de relocaliser l'alimentation du territoire. PAT Cergy-Vexin (95), PAT de la Plaine aux Plateaux (91 et 78), Métropole du Grand Paris..., l'émergence des PAT est l'occasion de faire connaître nos actions et de sensibiliser à la prise en compte de l'enjeu foncier dans la reterritorialisation de l'alimentation.

Enfin, c'est en vertu de son plan alimentation durable adopté en juin 2022 que la Mairie de Paris a signé deux nouvelles conventions avec Terre de Liens Île-de-France et la Fondation Terre de Liens en novembre 2023 :

- une subvention d'investissement avec la Fondation qui va permettre de contribuer à l'acquisition de terres agricoles en vue d'y installer ou y maintenir des agriculteurs bio;
- une subvention de fonctionnement sur l'élaboration d'une stratégie foncière pour préserver le foncier agricole et l'installation de nouveaux paysans. Cette dernière a été signée avec l'association Terre de Liens Île-de-France qui travaille avec les cinq associations territoriales du grand bassin parisien limitrophes de l'Île-de-France (Hauts-de-France, Champagne-Ardenne, Bourgogne-Franche-Comté, Centre-Val de Loire et Normandie). En effet, la relocalisation de l'alimentation des Parisiens ne peut se concevoir qu'à une échelle étendue, d'un rayon d'au moins 250 km autour de Paris.



ZOOM 1

● Élaborer une stratégie foncière protectrice de la ressource en eau en s'appuyant sur les outils à disposition des collectivités - se former par le jeu !

Le Syndicat intercommunal des eaux de la vallée de l'aubette (SIEVAM) - Vexin (95), gère le service en eau potable pour les usagers du territoire et est donc responsable de la qualité des eaux. Au cœur d'un grand plateau céréaliier, la majorité des exploitations agricoles est orientée vers la production de grandes cultures, gérées de manière conventionnelle. L'exploitation intensive a conduit au fil du temps à la détérioration des eaux souterraines. Le foncier agricole est donc un sujet prioritaire pour le SIEVAM qui a sollicité Terre de Liens pour travailler à la sensibilisation/formation des élus et agents du territoire.

Une dizaine de communes ont participé aux deux ateliers suivants :

- « Stratégie foncière agricole et préservation de la ressource en eau : quel(s) rôle(s) pour les collectivités ? »;

Une intervention croisée de la Safer, de l'Agence de l'eau Seine-Normandie et de Terre de Liens Île-de-France a permis d'aborder un certain nombre de sujets techniques : convention avec la Safer, veille foncière, droit de préemption, acquisition, etc.

- « Quel(s) outil(s) pour agir concrètement sur le foncier agricole ? ».

Un second temps pour gagner en maîtrise et aborder les aspects suivants : documents d'urbanisme (PLU(i), etc.), installation de porteurs de projets en agriculture biologique, échanges parcellaires, friches, bail rural environnement, etc.

Autant de connaissances théoriques qui ont été mises à l'épreuve de la pratique par le jeu. En s'appuyant sur un cas concret, les participants ont exploré les outils pour agir sur le foncier agricole et ont établi une stratégie foncière à plusieurs vitesses.



ZOOM 2

● Visite de la ferme maraîchère de la Sauvagerie à Varennes-sur-Seine 77

Abiosol et Terre de Liens ont organisé une visite ouverte aux porteurs de projets ainsi qu'aux agents et élus des collectivités locales en partenariat avec Marie et Gaël, les deux maraîchers bio de la Ferme de la Sauvagerie.

Ces derniers se sont installés, il y a environ un an, sur un terrain de presque cinq hectares appartenant à la commune de Varennes-sur-Seine. Ils cultivent aujourd'hui une grande diversité de légumes de qualité, principalement commercialisés sur les marchés et en vente directe. Certaines récoltes ont également pour destination la cuisine centrale de la commune afin d'alimenter, en partie, les cantines de Varennes-sur-Seine.

Accompagnée depuis 2019 par plusieurs structures dont le GAB, Abiosol et Terre de Liens, la commune s'est appuyée sur leurs compétences ainsi que sur leurs réseaux pour faciliter l'accès au foncier (révision de PLU(i), rédaction de promesse de bail, etc.) et pour trouver les porteurs de projets prêts à s'installer (rédaction d'un appel à candidature, mise en relation via la base de contacts Abiosol, etc.).

Au total, quinze personnes ont participé à la visite. Les échanges furent riches de la présence de deux types d'acteurs : des représentants de collectivités territoriales (dont deux maires) et des porteurs de projets. Les discussions ont aussi

permis de bien exposer les besoins et les contraintes de chacun. Le témoignage des maraîchers a mis en exergue les grands enjeux d'une installation : l'accès à l'eau – très souvent par un forage –, les serres et bâtiments de stockage, la question du logement des porteurs de projet, les contraintes urbanistiques et administratives, les clôtures de parcelle, etc. En somme, des éléments constituant souvent des leviers mobilisables par les collectivités souhaitant faciliter des projets d'installation agricole.

Partenaire :

Cette action est soutenue par l'Agence de l'eau Seine-Normandie (AESN), dans le cadre de missions de sensibilisation sur la protection des ressources en eau.



● AGIR POUR UN PROJET DE LOI EN FAVEUR DU RENOUILLEMENT DES GÉNÉRATIONS AGRICOLES

Terre de Liens tire parti de son expérience de terrain pour faire évoluer les politiques publiques et les amener à mieux répondre aux besoins actuels de l'agriculture et de la société. Dans le cadre de ses actions en faveur de la préservation du foncier agricole et de l'installation de nouveaux paysans et paysannes pour répondre au défi à venir du renouvellement des générations, Terre de Liens Île-de-France a renforcé ses actions d'influence en direction des pouvoirs publics en 2023. L'association a participé

activement aux consultations régionales organisées par la Chambre d'agriculture IdF dans le cadre de l'élaboration du Pacte et de la Loi d'orientation agricole. Un groupe de bénévoles s'est formé à l'échelle régionale avec l'objectif d'interpeller les élus locaux, notamment dans le cadre de l'élaboration de la nouvelle Loi d'orientation agricole. Ce groupe d'une quinzaine de bénévoles a pris le temps de se former. Il a également organisé une visite de ferme destinée aux députés (cf. encadré). Ces actions ont été appuyées par la présence d'une stagiaire pendant six mois. Enfin, Terre de Liens IdF a également porté ses propositions dans le cadre des consultations pour l'élaboration d'un nouveau Plan Bio État-Région.

> Organisation d'une visite de la ferme de Combrey le 7 décembre avec une délégation de députés et sénateurs.

Terre de Liens IdF et le Réseau des AMAP IdF ont organisé le 7 décembre 2023 une visite de la ferme de Combrey à laquelle étaient conviés des parlementaires. En leur permettant de découvrir des projets d'installation, de nouveaux modèles, la typologie de candidats à l'installation, cela dans un contexte d'élaboration du Pacte et de la Loi d'orientation agricole, l'objectif était d'illustrer les propositions de nos organisations en matière de politique agricole en faveur d'un renouvellement des générations. Avaient répondu présents, quatre députés et un sénateur, six cabinets représentés, et une journaliste. La visite de la ferme a permis de rencontrer les nouveaux installés en AB et en circuits courts, et de montrer l'importance du travail en coopération inter-structures. Un temps d'échange sur le projet de loi a ensuite eu lieu, permettant à nos organisations de présenter nos demandes spécifiques sur l'accompagnement à l'installation et la transmission, ainsi que sur le foncier agricole. Les parlementaires présents se sont engagés à relayer nos positions dans les débats à venir.



Visite de la ferme de Combrey avec des parlementaires, 7 décembre 2023

INFORMER, SENSIBILISER LE GRAND PUBLIC

> LES ÉVÉNEMENTS PUBLICS

En 2023, grâce à la mobilisation de ses bénévoles, Terre de Liens a participé à l'animation de 54 événements publics en Île-de-France : des tables rondes, des projections-débat, des conférences et présentations de Terre de Liens, des ateliers Fresques du climat, et un vernissage !



Animation « porteur de parole » à la fête des moissons, organisée par le groupe local Val-de-Marne



● TERRES PRÉCIEUSES À L'ACADÉMIE DU CLIMAT, PARIS

Jeudi 12 octobre, Académie du Climat, Paris

Une centaine de personnes a participé à la projection-débat autour du film *Terres précieuses*, projection organisée par le groupe local Paris, en collaboration avec l'Académie du Climat : un vrai succès en termes de participation !

Le film donne la parole à des agriculteurs du Plateau de Saclay (à 20 km au sud-ouest de Paris), un territoire encore foncièrement agricole mais où la ville avance et où, de plus en plus, monde agricole et monde urbain sont amenés à cohabiter.

On retrouve dans le film la ferme Vandame, dont environ 20 ha sont détenus par la Foncière Terre de Liens.

La projection a été suivie d'un débat avec les réalisatrices Claire Leluc et Martine Debieesse et avec Cyril Girardin, (personnage du film, vice-président de l'Amap Les jardins de Cérès).



● FÊTE DES MOISSONS DANS LE VAL-DE-MARNE

Dimanche 27 août, parc des Lilas, Vitry-sur-Seine

C'est devenu un rendez-vous incontournable dans notre agenda, pour célébrer la fin de l'été...

Fin août, nous avons participé à la fête des Moissons, organisée chaque année par le conseil départemental du Val-de-Marne : ateliers de découverte de la moisson et de la fabrication du pain, stands, marché paysan et autres animations...

Le programme est riche ! Le groupe local Val-de-Marne participe chaque année à l'animation de cette journée,

où nous sommes présents avec nos partenaires Abiosol. Pendant l'été, en partenariat avec l'association Agrof'Île, nous invitons nos adhérents à participer à la moisson d'une parcelle « conservatoire de blés anciens et de pays ». L'objectif est double : mettre à disposition des semences pour les agriculteurs qui le demanderaient, et produire symboliquement de la farine du parc des Lilas, qu'on pourra déguster à la fête des Moissons !



● VERNISSAGE DE L'EXPOSITION « CULTIVER LA DIVERSITÉ », SEINE-ET-MARNE

Samedi 23 septembre 2023, ferme La Fabrique Végétale, Lumigny-Nesles-Ormeaux

Pour fêter l'ouverture de l'exposition « Cultiver la diversité », une centaine de personnes se sont retrouvées à la ferme La Fabrique Végétale : professionnels et bénévoles ayant participé à la réalisation de l'exposition, membres de Terre de Liens et habitants du territoire.

Le programme a été riche : ouverture des festivités avec le spectacle *L'Homme qui plantait des arbres*, puis vernissage et visite de l'exposition, balade dans la parcelle d'agroforesterie, concert, repas et buvette...

Vous avez raté le vernissage ? Pas de soucis, l'exposition est désormais accrochée de façon permanente à la ferme : elle est accessible lors de formations et événements publics, ainsi qu'aux horaires d'ouverture de la boutique (mercredi et vendredi, 17 h 30-19 h).

Exposition *in situ*, « Cultiver la diversité » nous invite à découvrir les différents espaces de la ferme en révélant instantanément la richesse des savoirs qui l'animent : culture et transformation de céréales, d'oléagineux et de plantes aromatiques et médicinales ; agroforesterie, rotation

des cultures, préservation de la qualité du sol et de la biodiversité... on est ici dans une ferme typiquement briarde, qui a évolué au fil du temps, toujours en lien étroit avec son histoire et son territoire :

« La Fabrique Végétale est un lieu que nous avons à cœur d'ouvrir aux personnes curieuses de découvrir nos métiers et nos productions. Nous souhaitons ainsi pouvoir sensibiliser sur nos pratiques agroécologiques, sur la diversité culturelle de notre ferme, mais aussi sur nos outils de transformation, et faire germer de nouvelles idées culturelles et scientifiques. »

**Témoignage de Claire et Rémi,
extrait de l'exposition**

L'exposition « Cultiver la diversité » a été créée par La Fabrique Végétale, mise en texte par Rémi Seignier, Claire Bertrand et 1001 sillons (Clémence Morisseau et Saturnin Mesnil), dessinée et mise en espace par Chloé Adelheim. Projet réalisé avec le soutien de Terre de Liens Île-de-France et financé par les dons de citoyens et citoyennes solidaires ; les dons ont été collectés par Terre de Liens Île-de-France via la Fondation Terre de Liens.

› COMMUNICATION NUMÉRIQUE

À l'échelle de l'Île-de-France, l'association assure la publication et la diffusion de ressources utiles pour accompagner la transition agricole et alimentaire : des articles d'actualité, des publications, des guides pratiques, des appels à action et des invitations aux nombreux événements publics auxquels nous participons.

Notre comité de rédaction intègre les compétences de toutes les forces vives de l'association, salariés et bénévoles, pour proposer des contenus de qualité, vivants et accessibles au plus grand nombre.

Toutes nos publications web sont à retrouver sur le site Internet de l'association ; elles sont relayées via nos lettres d'information électroniques, qui comptent près de 8 000 abonnés (membres et sympathisants de Terre de Liens en Île-de-France). Nous assurons également l'animation du site de petites annonces foncières Objectif Terres, qui a permis de diffuser, en 2023, une quarantaine de propositions utiles (ventes de foncier agricole, mises à bail, recherche d'associés, salariat...).

Nous avons aussi une page Facebook régionale qui relaye les informations de Terre de Liens et de l'association Abiosol afin de donner plus de visibilité aux actions et aux renseignements utiles pour informer les paysans et les paysannes de demain. Elle compte 6 700 followers.



*Vernissage de l'exposition
« Cultiver la diversité » à la ferme
La Fabrique Végétale,
septembre 2023*



S'ENGAGER, PARTICIPER AU PROJET DE TERRE DE LIENS

> LES BÉNÉVOLES, MOTEUR DE NOTRE ACTION

Près de 150 bénévoles franciliens sont engagés dans la vie de l'association, que ce soit dans la gouvernance, au sein des groupes locaux ou en contribuant à développer les missions de Terre de Liens grâce à leur action au plus près du terrain : animer des stands pour faire connaître le mouvement, participer aux chantiers à la ferme, dénicher et suivre des pistes foncières, accompagner des porteurs de projet agricole ou des cédants dans la transmission de leurs terres, s'impliquer dans un groupe local de bénévoles, faire du plaidoyer auprès des élus et instances de concertation politique, rédiger des articles d'actualité et de décryptage sur les enjeux agricoles et alimentaires, etc.

En 2023, une cinquantaine de nouveaux bénévoles ont rejoint le mouvement. Toutes et tous ont choisi de participer au parcours d'intégration préparé à leur intention. Il allie formations, ateliers et entretiens personnalisés sans oublier des propositions d'actions concrètes en fonction des centres d'intérêt et compétences de chacun et chacune.

Quelques-uns d'entre eux ou elles ont également participé aux journées nationales des bénévoles organisées par la Fédération Terre de Liens, l'occasion de rencontrer des homologues d'autres régions

et de mettre en lumière l'un des piliers du mouvement : l'éducation populaire. Le thème de ces journées résonne avec les actions menées en Île-de-France pour donner à chacun et chacune la capacité d'agir sur la préservation des terres agricoles, quelles que soient sa situation et ses compétences : accompagnement vers des missions utiles et variées, accès aux diverses formations régionales et nationales, communication adaptée, etc.

La parole à Daphné, bénévole

« En 2023, j'ai rejoint Terre de Liens car j'avais envie d'agir concrètement pour aider des agriculteurs et agricultrices en bio à s'installer. Au sein du groupe de travail Plaidoyer, j'ai pu me former sur les enjeux agricoles essentiels, tels que la nécessité du renouvellement des générations d'agriculteurs ou la préservation du foncier agricole. J'ai également beaucoup appris sur le fonctionnement des institutions démocratiques et comment, en tant que citoyenne, je peux interpeller les élus pour faire évoluer les politiques publiques. Je sors enrichie de cette année de bénévolat pleine de belles rencontres, et plus motivée que jamais pour faire entendre ma voix de citoyenne ! J'ai hâte de continuer l'aventure ! ».



> LES FORMATIONS CITOYENNES

Association d'éducation populaire, Terre de Liens propose tout au long de l'année de nombreuses formations citoyennes ouvertes gratuitement aux bénévoles et adhérents. Le contenu et le format de chaque formation sont conçus pour être accessibles à toutes et tous, afin de permettre au plus grand nombre de mieux comprendre les enjeux liés à l'agriculture et à l'alimentation en Île-de-France, et afin de favoriser l'action citoyenne.



LA JOURNÉE ANNUELLE DES BÉNÉVOLES

En 2023, la journée régionale des bénévoles Terre de Liens d'Île-de-France s'est tenue en novembre, à la Maison des associations de solidarité dans le XIII^e arrondissement de Paris. Ce rendez-vous annuel incontournable est l'occasion de se rencontrer (ou se retrouver !), de partager les actualités et chantiers de l'association ainsi que de participer aux réflexions sur de nouveaux projets pour faire vivre la mobilisation citoyenne dans les missions de Terre de Liens !

Placée sous le signe de la convivialité, cette journée est l'occasion idéale pour partager l'enthousiasme, l'engagement et les idées de chacun et chacune pour faire mouvement. En 2023, une quinzaine de bénévoles a participé activement à la préparation et à l'animation le jour-J de l'évènement, qui a rassemblé près de 80 participants et participantes.

Un catalogue de trente-neuf formations est mutualisé au niveau régional avec le réseau des Amap Île-de-France et les Amis de la Confédération paysanne pour favoriser des alliances entre les bénévoles des trois organisations.

Certaines formations sont dispensées par des bénévoles, comme par exemple Jean-François qui a animé les sessions « Terre de Liens ? Je t'explique ! » destinées à faire connaître les valeurs, le fonctionnement et les actions de l'association, ou encore Patrick, bénévole du pôle agricole et qui a co-animé la formation « Mieux comprendre les SAFER, leur fonctionnement et leur rôle ».

Au programme : jeux d'interconnaissance ; ateliers participatifs sur le bénévolat à Terre de Liens (motivations ? diversité des missions ? difficultés rencontrées ? idées d'actions à développer ? etc.) ; lancement de la campagne d'adhésion ; rencontre avec Isabelle et Abdenour, paysans installés à Toussacq (et dégustation des produits issus de leurs exploitations !) ; ateliers thématiques sur des enjeux clefs (renforcer le plaidoyer, améliorer les outils de mobilisation citoyenne, faire connaître l'association aux nouveaux bénévoles) ; déjeuner partagé et convivial ! Les réponses à l'enquête de satisfaction confirment l'intérêt des participants et participantes pour ce temps fort annuel et fédérateur dans la vie de l'association :

« Une super découverte des actions de bénévolat possibles chez Terre de Liens ! Tout en bienveillance et énergie ! »,
réponse anonyme.

« Encore une très belle journée annuelle des bénévoles de Terre de Liens Île-de-France : une belle énergie des animateurs et des participants, des sujets pour intéresser aussi bien les nouveaux venus que les bénévoles confirmés », Stéphanie, bénévole référente du Groupe local Versailles et environs.

« Une journée très bien structurée : un temps pour l'accueil, pour l'échange, pour apprendre. J'ai vraiment apprécié la qualité de l'accueil (vous étiez nombreux et impliqués), le matin en mini-groupes pour partager le ressenti et les attentes de chacun, le temps de partage du déjeuner permettant la rencontre des uns et des autres, l'après-midi avec les ateliers qui donnent envie d'aller plus loin (plaidoyer, top !) et le speed-dating pour un tour d'horizon de ce qui se fait et du rôle que peut jouer un bénévole. Parfait, en une journée on a fait beaucoup », réponse anonyme.



Atelier en petit groupe lors de la journée régionale des bénévoles, novembre 2023.

LES GROUPES LOCAUX TERRE DE LIENS EN ÎLE-DE-FRANCE

En 2023, huit groupes locaux font vivre Terre de Liens au plus près de leur territoire et constituent une force vive de l'action. Ces groupes de bénévoles, constitués à leur initiative, s'organisent collectivement pour se mettre en réseau avec le tissu associatif, participer aux événements locaux afin de faire connaître Terre de Liens et les enjeux du foncier agricole, font une veille active sur les sujets liés aux missions de l'association (pistes foncières, actions et événements favorables aux transitions et à la biodiversité, mobilisations et luttes foncières locales, etc.).



Les groupes locaux Terre de Liens en Île-de-France en 2023

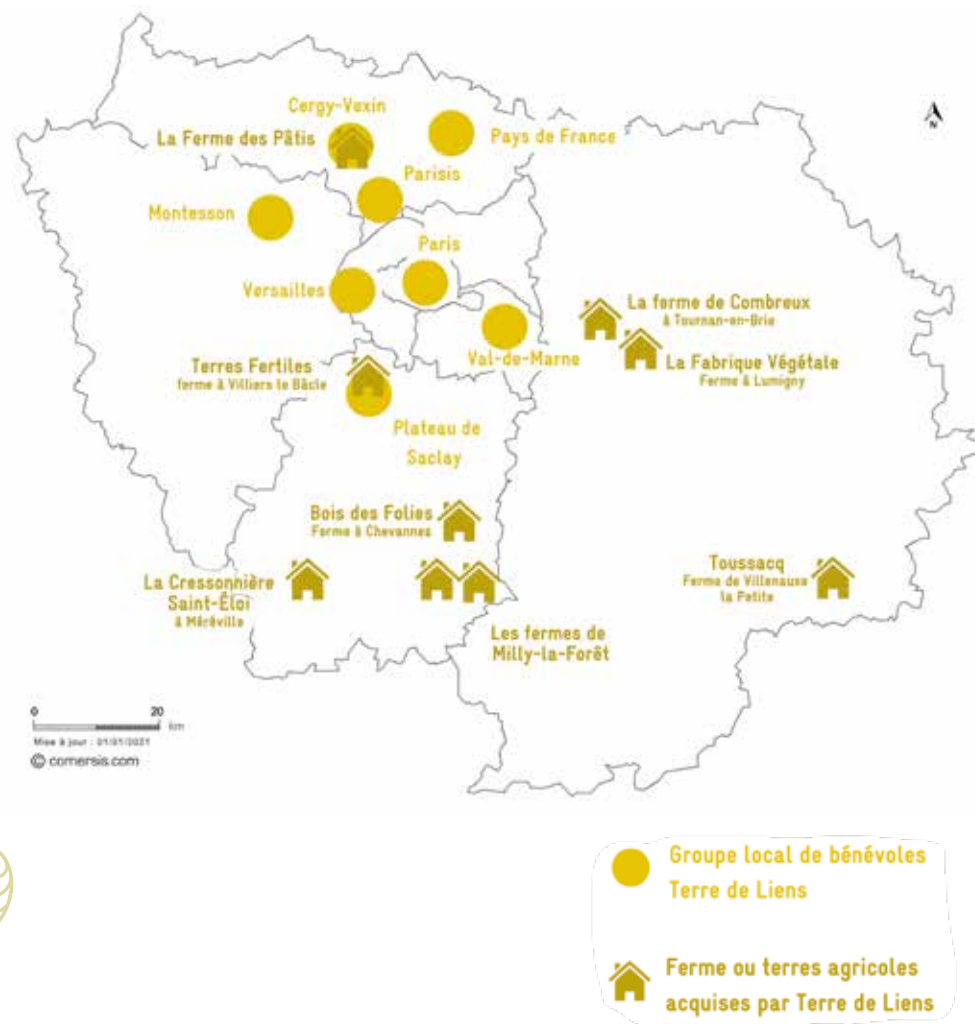

Vous voulez rejoindre un groupe local ? Ou impulser la création d'un nouveau groupe pour agir avec Terre de Liens au plus près de chez vous ? Contactez-nous !

ILS AGISSENT AVEC NOUS...

> FRANCE NATURE ENVIRONNEMENT ÎLE-DE-FRANCE

Depuis plusieurs années, nous faisons vivre un partenariat avec FNE Île-de-France, qui facilite le partage d'informations pour atteindre des objectifs communs, à l'échelle de l'Île-de-France et dans les territoires.

En 2023, Terre de Liens Île-de-France s'est mobilisé pour donner son avis sur le projet de révision du SDRIF-E (schéma directeur régional d'aménagement d'Île-de-France, document d'organisation du développement de la région). Nous étions présents avec FNE IDF devant les portes du Conseil régional le 12 juillet 2023, lors du vote par de ce projet peu ambitieux en matière de protection des terres agricoles : 10 650 ha devraient ainsi disparaître d'ici 2040 en Île-de-France, sans compter les projets nationaux.



Visuel pour la mobilisation autour du SDRIF-E, France Nature Environnement, juin 2023

CARMA

L'association CARMA (Coopération pour une ambition agricole, rurale et métropolitaine d'avenir) a été créée en 2016 pour proposer un projet d'avenir pour les terres agricoles très fertiles du triangle de Gonesse (670 ha), menacées par le projet de construction du centre commercial Europacity. CARMA porte un projet agricole et alimentaire alternatif, qui se veut exemplaire. Terre de Liens Île-de-France fait partie des membres fondateurs du collectif. En 2023, avec CARMA, une vingtaine de bénévoles Terre de Liens Île-de-France ont participé à des actions et regroupements militants mensuels en faveur d'un projet alternatif à l'urbanisation, une performance artistique filmée a été présentée à l'Académie du Climat. Une mobilisation d'un mois à Villiers-le-Bel, intitulée « zone d'imagination pour un aménagement concerté » les a aussi réunis. L'action se poursuit en espérant pouvoir s'appuyer sur le PAT de l'agglomération Roissy Pays de France qui pourrait répondre aux besoins des habitants à la fois en matière d'alimentation mais aussi de qualité de vie.

ILS NOUS SOUTIENNENT

> NOS MÉCÈNES

En 2023, nous souhaitons remercier tout particulièrement nos mécènes, ceux qui nous soutiennent depuis longtemps et ceux qui se sont récemment engagés.

De nouvelles conventions de partenariat ont été proposées en fin d'année, dans l'objectif de mieux valoriser nos relations avec les mécènes, qui apportent un soutien financier important à nos activités.

Liste des mécènes 2023 :

- BIOCOOP L'arbre à Papillons, Le Perreux-sur-Marne
- BIOCOOP Les passiflores, Nogent-sur-Marne
- BIOCOOP Canal BIO, Paris
- BIOCOOP Le petit Canal, Paris
- BIOCOOP ADN Nation, Paris
- Les nombreuses Biocoop ayant participé à l'opération « Arrondi en caisse » en 2023



Animation « Chèque géant » dans une Biocoop partenaire dans le Val-de-Marne, septembre 2022

> NOS PARTENAIRES FINANCIERS





Île-de-France

TERRE DE LIENS ÎLE-DE-FRANCE

Mundo M, 47 avenue Pasteur, 93100 Montreuil • 09 70 20 31 46

idf@terredeliens.org • www.terredeliens-iledefrance.org

Mise en page : Sandrine Abayou - www.sandrineabayou.com

Crédits photos :

Couverture et dos de couverture : ©TDL-Île-de-France-Helene Degrandpre